



Svelvik
kommune

Barnetråkk 2017

Tema: Trafikksikkerhet



Innhold

Innhold	2
Innledning.....	3
Om Barnetråkk	3
Barnetråkk 2017	3
Hva vil skje med Barnetråkkregistreringene?	3
Tegnforklaring	3
Barn og unge og trafiksikkerhet	4
Oppsummering.....	4
Nesbygda	5
Sentrum	9
Berger (inkl Grunnane).....	13

Innledning

Om Barnetråkk

Barnetråkk er en metode for innsamling av informasjon om hvordan barn og unge bruker og opplever sine fysiske omgivelser. Mer informasjon: www.barnetråkk.no

Barnetråkk er vedtatt som ett av tiltakene som skal ivareta barn og unges interesser i planleggingen, og være en del av demokratiopplæringen til barn og unge i Svelvik.

Barnetråkk vil gjennomføres hvert år og inngår i skolenes ordinære undervisning. Det vil velges ulike temaer fra år til år, avhengig av hva det er behov for informasjon om fra barn og unge. Det er 6.klassene og i 9.klasse som deltar i registreringene, som er et samarbeid på tvers av kommunens fagområder. Arbeidet koordineres fra rådmannsfunksjonen.

Barnetråkkregistreringene vil brukes som kunnskapsgrunnlag for kommunale saksbehandlere, hvor tjenesten som "eier" temaet det enkelte år vil ha en særskilt rolle i analysearbeidet for å kunne få mest mulig ut av det barna og de unge har registrert.

Barnetråkk 2017

Temaet i 2017 var "Trafikksikkerhet", derfor har rapporten hovedfokus på dette. Bakgrunn for valg av tema var at Trafikksikkerhetsplanen skal rulleres i løpet av året, og Barnetråkkregistreringer vil kunne bidra som kunnskapsgrunnlag for planen.

Det var Tekniske tjenester som "eide" oppdraget. I tillegg til skolene deltok det i år ansatte fra tekniske tjenester, fra fagavdelingen til oppvekst og utdanningstjenester og fra kultur og byutvikling.

Hva vil skje med Barnetråkkregistreringene?

Barnetråkkregistreringene vil utgjøre deler av kunnskapsgrunnlaget når Svelvik kommunens Trafikksikkerhetsplan skal revideres.

Det er en ambisjon at demokratiopplæringen skal gi engasjerte barn og unge, derfor er det viktig å se at det man bidrar med gjør en forskjell! Derfor vil det gjennomføres minst ett tiltak, som er foreslått i registreringene, i løpet av 2017.

Tegnforklaring

- Skolevei, snarvei
- Aktivitet (f.eks. ballspill, lekeplass, svømming, sykling, aking, møteplass, skøyter, shopping)
- Steder de liker (f.eks. sted, utsikt, skog, bygning, park)
- Steder de ikke liker eller som de ønsker endret (f.eks. trafikk, søppel, mørkt, støy)

Barn og unge og trafikksikkerhet

Totalt deltok 142 barn og unge på Barnetråkkregistreringen i 2017; 68 elever fra 9.kl og 74 elever fra 6.kl (25 fra Tangen og 49 fra Tømmerås).

Årets deltagere ble bedt om å fokusere på trafikksikkerhet på skolevei og i sitt nærområde. Herunder skulle elevene vurdere:

- Hvor går den enkeltes skolevei, evt. alternative veier. Hvilken vei benyttes til fritidsaktiviteter og andre veier de bruker når de ferdes i sitt nærmiljø.
- Fartsnivå – Kjører biler og andre fremkomstmidler raskt eller ferdes de hensynsfullt
- Type trafikk – Hvilke type transportmiddel påvirker trafikksikkerheten i valgt område.
- Type vei - Smal, bred, mørk eller lys vei
- Tilstand vei – snø, grus, støv (sesongbetonte variabler)
- Sikt – Ser eleven bilene, eller opplever de ikke å bli sett.
- Tilgjengelighet for fotgjengere – Tilrettelagt for gående, gangfelt, fotgjengerovergang etc.
- Skilt – Bidrar eksisterende skilting til å fremme trafikksikkerhet, eller bør det skiltes bedre

Registreringene viser i grove trekk hvilke skoleveier barn og unge benytter, samt området de ferdes på i sine nærområder. De registrerte områdene sett i sammenheng med merknadene gir en indikasjon på hvor barn og unge ferdes og hvordan de opplever trafikksikkerheten i sitt område.

Registrerte punkter og kommentarer er oppsummert i noen hovedtrekk. I tillegg er sentrale kommentarer som gir mer utfyllende informasjon gjengitt. Kommentarene er ordrette, slik de er skrevet av elevene.

Oppsummering

Elevene opplever at det er stor trafikk langs Fv. 319 og at bilistene kjører over fartsgrensen og mangler aktpågivenhet. Videre opplever de at en del veier i sitt nærmiljø mangler belysning ønsker flere fotgjengeroverganger.

- **Mindre fart**
- **Mer lys**
- **Tryggere kryssing av vei**

Nesbygda

Hovedtrekk

- Etterlyser gatelys langs Fv. 319 ved Tørkop og Nesvangveien
- Etterlyser fotgjengerovergang over Fv. 319 ved Norgips
- Opplever at bilene kjører for fort langs Fv. 319, spesielt ved Tangen Fjordpark
- Etterlyser fotgjengerovergang over Fv. 319 ved Tangen Fjordpark
- Etterlyser tiltak som trafikklys, tunnel eller fartdumper ved Tangen Fjordpark
- Etterlyser fungerende gatelys ved Slettaveien og Nøsterudveien
- Opplever at det er mørkt og glatt fra Bueveien til Fv. 319 Svelvikveien

Hvor	Hva	6.klasse - kommentarer	9.klasse - kommentarer
Fv. 319 ved Norgips	Kryssing av vei	«Mye trafikk når vi skal gå over ved bussholdeplass» «Det er ikke fotgjengerovergang når jeg går av bussen fra skolen. Bilene kjører kjempefort så jeg føler meg utrygg for å krysse veien»	
Fv. 319 ved Tangen	Hastighet		«Kjører sykt raskt!!»
Fv. 319 ved Tangen Fjordpark	Hastighet/ kryssing av vei	«Kjører kjempeeeeeee fort!!!!» «Bilene kjører for fort og stopper ikke» «Her er det også masse trafikk når vi skal over til stranda og det er veldig skummelt» «BILER STOPPER IKKE NÅR JEG SKAL OVER DET ER SKUMMELT»	
Fv. 319 ved Seilerhytteveien	Kryssing av vei	«Det er vanskelig til og gå over veien, bilene stopper ikke»	
Nesvangveien	Mørkt	«Her er det veldig mørkt når man sykler hjem fra venner eller og komme hjem fra venner» «kjempe mørkt hele året selv om det er lyktestolper der de funker ikke»	
Fv. 319 ved Sagkleiva	Mørkt/ hastighet		«Det er mørkt og gatelysene slår seg av tidlig» «Det er mange som kjører over fartsgrensen»

Registreringer i Nesbygda fra Tangen skole:

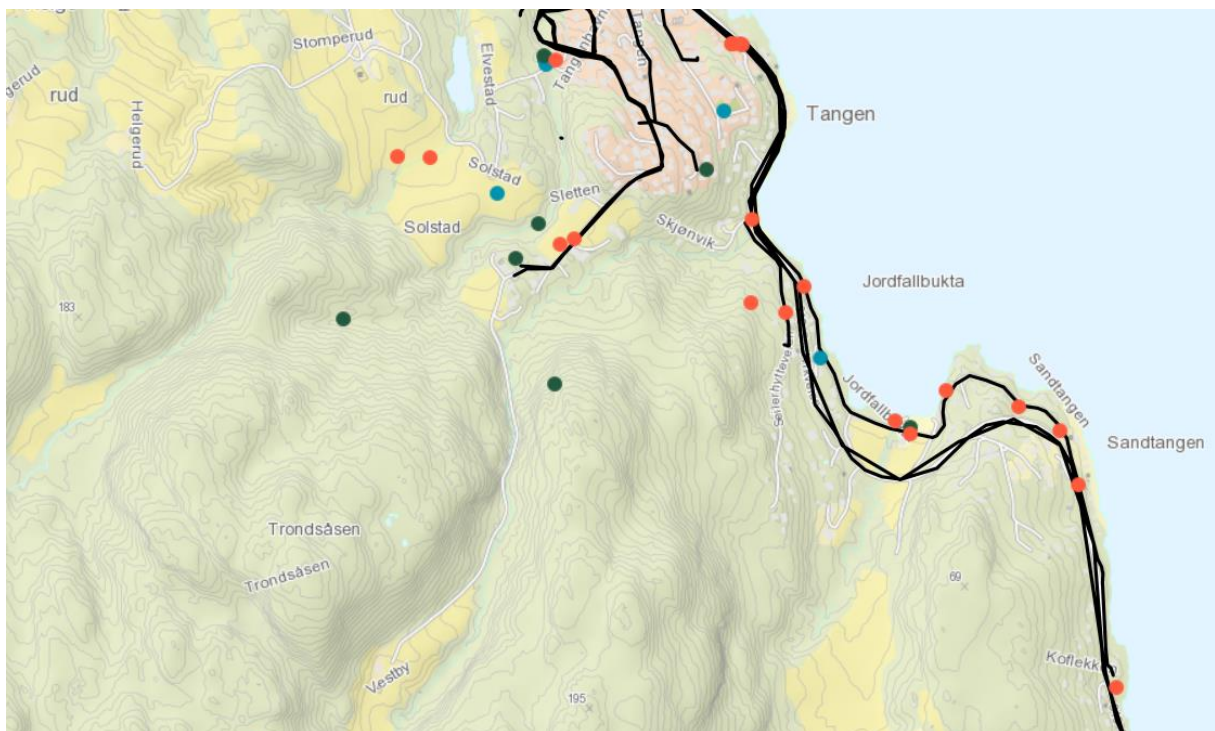
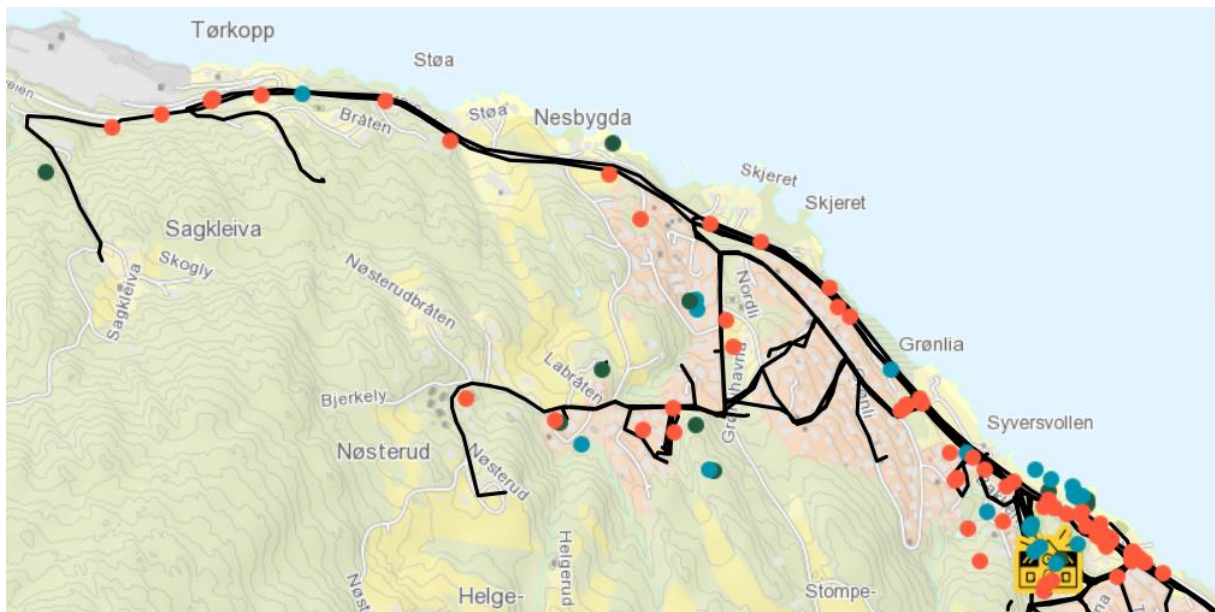

Registreringer i Nesbygda fra Tømmerås skole:

Ingen

Registreringer i Nesbygda fra Svelvik ungdomsskole:

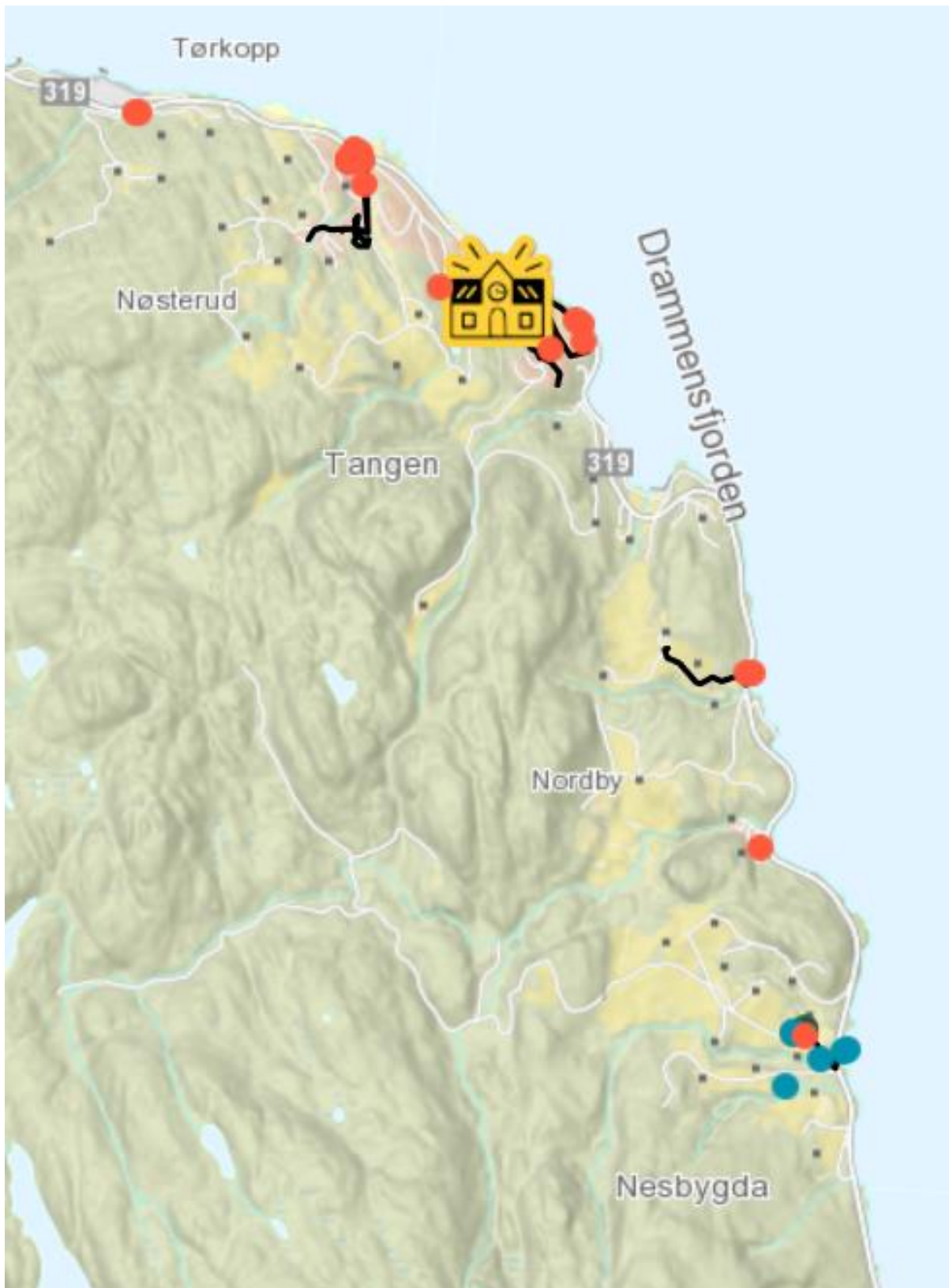



Sentrum

Hovedtrekk

- Synes det er mørkt på gang- sykkelveien ved fra Sverstadveien til Søndre Brennagate
- Opplever at bilene kjører for fort ved Sverstadveien
- Opplever mye trafikk i krysset mellom Fv. 319 og Tømmeråsveien
- Opplever at bilene kjører for fort i Grensegaten, Eikveien og Ødegårdsveien
- Etterlyser fungerende gatelys i Eikveien
- Etterlyser fotgjengerovergang ved Knem

Hvor	Hva	6.klasse - kommentarer	9.klasse - kommentarer
Fv. 319 ved Nyveien	Kryssing av vei	«Veldig mye trafikk. Det er mange som ikke stopper da vi skal gå over veien» «Skummelt å gå her for det er mange biler. For det er mange som blir kjørt til skolen»	«Masse biler som kjører fort og ikke venter på oss som skal over veien»
Fv. 319 ved Tømmeråsveien	Kryssing av vei	«Det er mye trafikk her når jeg skal over veien»	
Fv. 319 ved Strømmhallen	Hastighet	«Det kommer biler i full fart»	
Fv. 319 ved Svelvik ungdomsskole	Kryssing av vei	«Bilene stopper ikke på gangfeltet når du skal gå over»	
Fv. 319 ved Skjønnheim	Hastighet	«Her kjører folk noen ganger over fartsgrensa»	
Strandgaten/ Storgaten	Sikt		«Ikke oversikt over bilene som kjører opp til veien»
Sjøveien/ Strandgaten	Sikt		«Skarp sving, ser dårlig. Kan skape kollisjon eller påkjørsel»
Grensegaten	Hastighet	«Biler kjører fort ned Grensegaten, og tar ikke hensyn til barn som går der»	
Åsgaten/ Brenmehlgate/ Nyveien	Passasje		«Det er plass å gå på, biler er parkert langs siden når biler kommer, det blir dårlig plass»
Gang- /sykkelvei mellom Sverstadveien og Søndre Brennagate	Mørkt		«Her er det veldig mørkt, burde være lys her»
Eikveien	Sikt	«Det kan komme biler fort rundt svingen, og da er jeg redd for at jeg ikke ser bilen og blir kjørt på.»	
Ødegårdsveien	Hastighet	«Det pleier å være biler som kjører fort her»	
Markveien/ Neptunsvei	Mørkt		«Det er ganske mørkt når man går på Markveien (Vinter)»

Registreringer i sentrum fra Tangen skole:

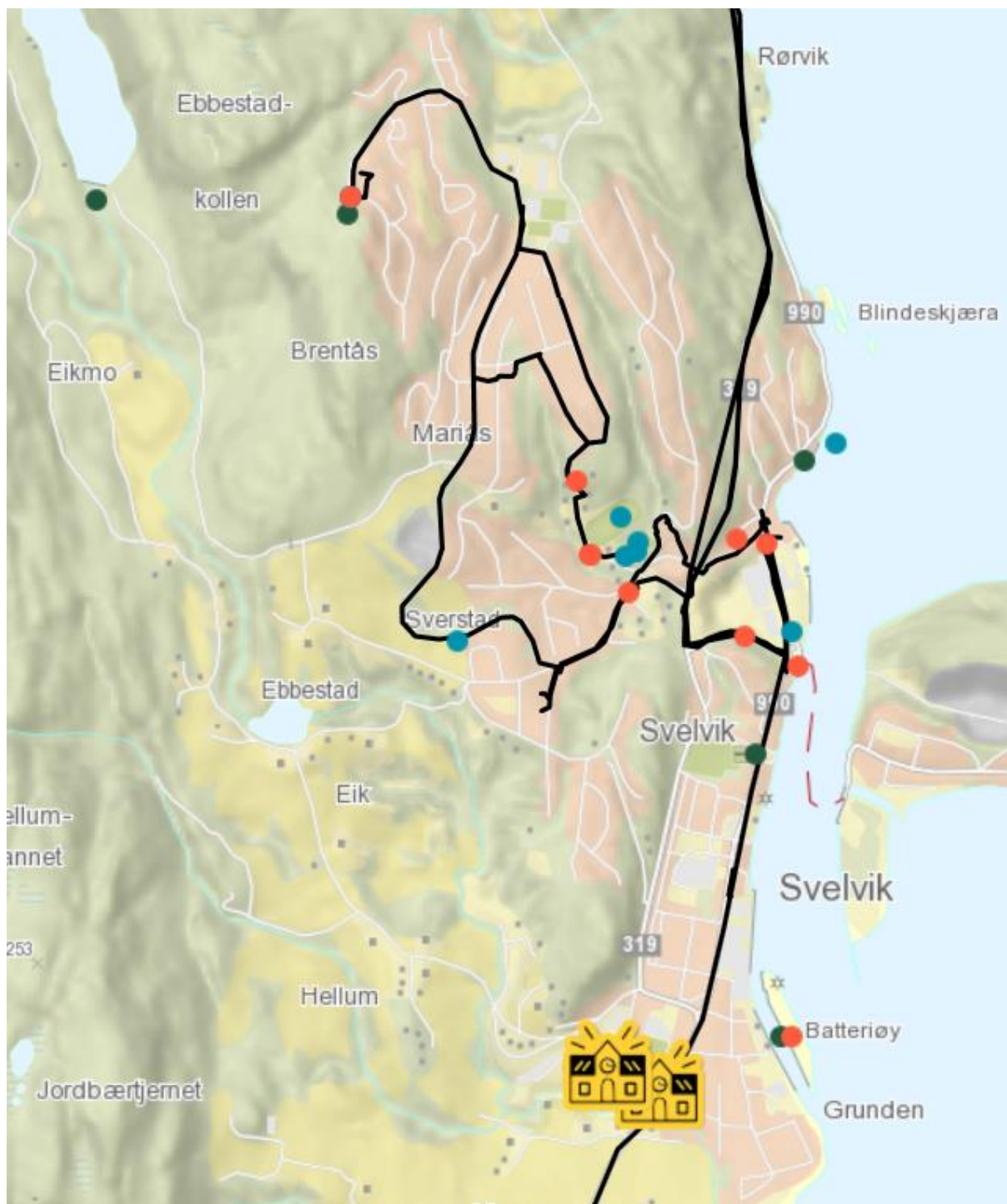

Registreringer i sentrum fra Tømmerås skole:

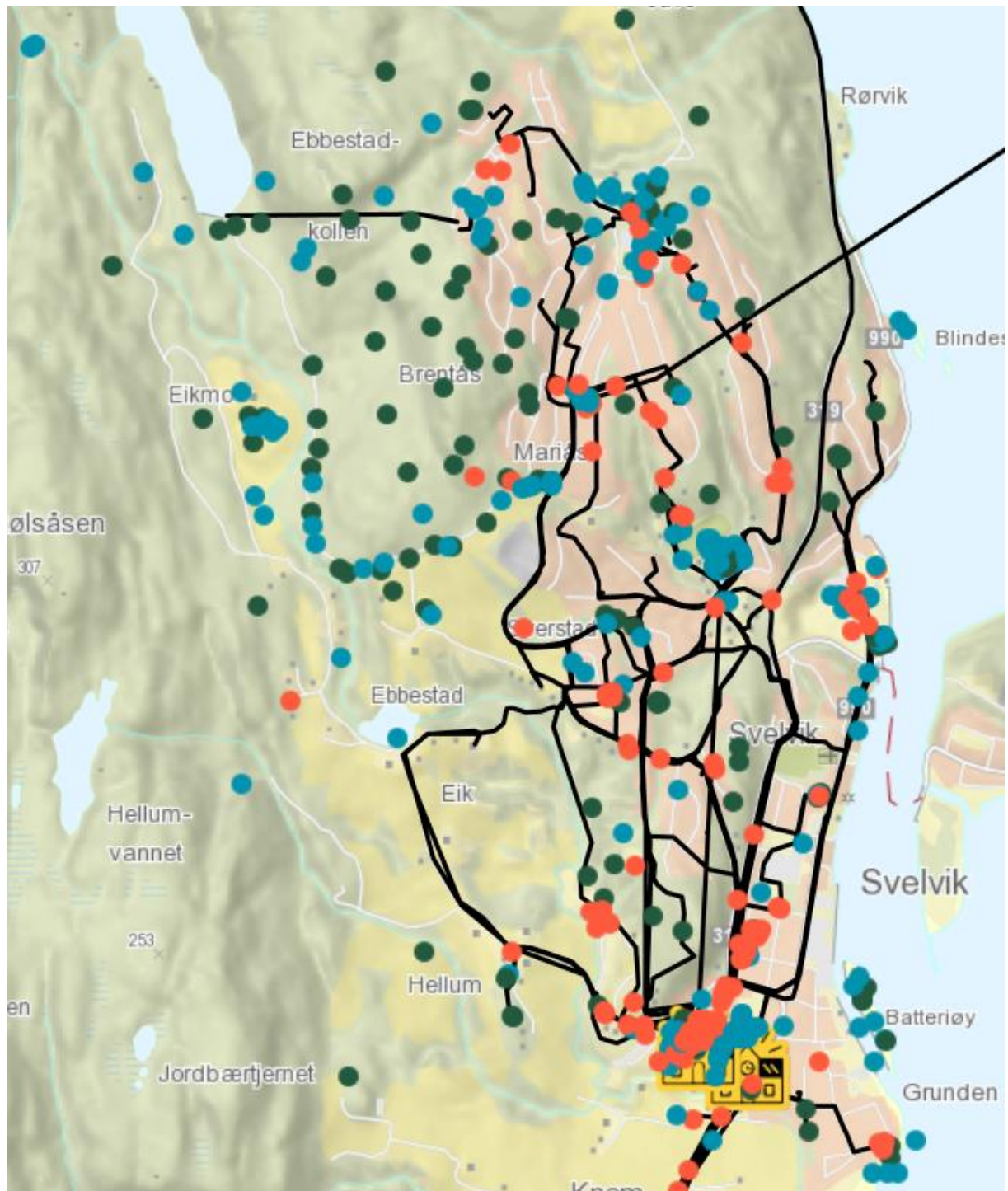

Registreringer i sentrum fra Svelvik ungdomsskole:

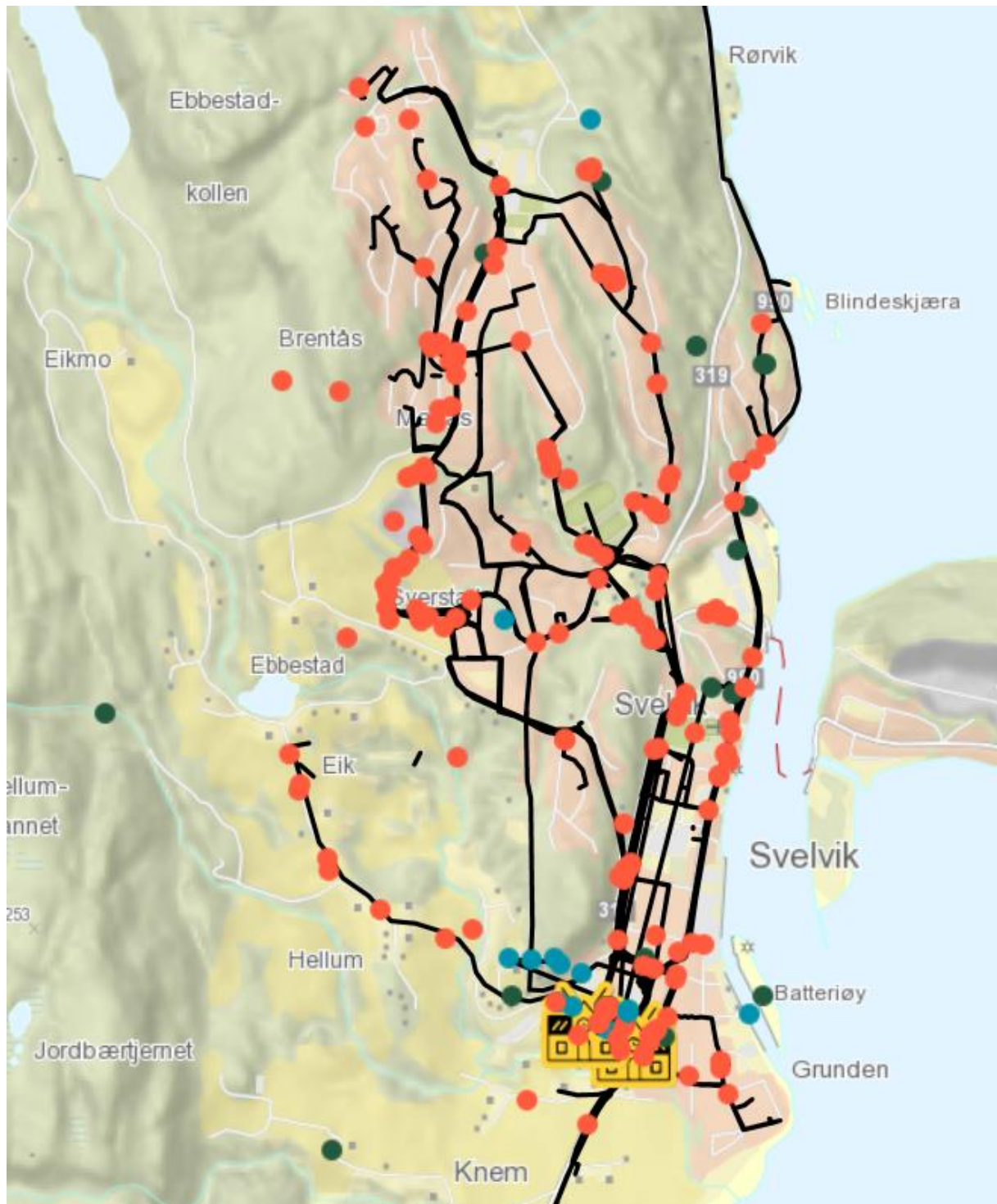

Berger (inkl Grunnane)

Hovedtrekk

- Opplever at bilene kjører veldig fort langs Fv. 319 ved Høyen
- Etterlyser fungerende gatelys på Bergeråsen
- Opplever at bilene kjører for fort ved Bergeråsen og i Bergerveien

Hvor	Hva	6.klasse - kommentarer	9.klasse - kommentarer
Fv. 319 Grunnane/Høyen	Hastighet og fortau		«Dette er ekstremt farlig vei. Det burde være fortau. Bilene kjører fort» «Kunne ønske det var fortau, da kunne jeg ha sykla tryggere til skolen»
Fv. 319 ved Høyen	Kryssing av vei/hastighet	«Jeg tar buss hjem og da må jeg over bilveien før jeg kommer til min trygge vei hjem. Og over den veien kjører mange biler veldig fort!»	
Fv. 319 ved Kjelleråsen	Hastighet/ kryssing av vei	«Bilene stopper ikke på fotgjengerfelt og kjører fort» «Bilene kjører mye fortere enn fartsgrensen og det er mange barn der. Jeg syntes det er litt skummelt»	
Fv. 319 ved Havnehagen (Bergeråsen)	Kryssing av vei		«Biler kjører fort, og det burde vært gangfelt»
Fv.319 ved Bjørnebråtan	Kryssing av vei		«Når man skal krysse veien blir blir man nesten påkjørt:!»

Registreringer på Berger fra Tangen skole:



Registreringer på Berger fra Tømmerås skole:

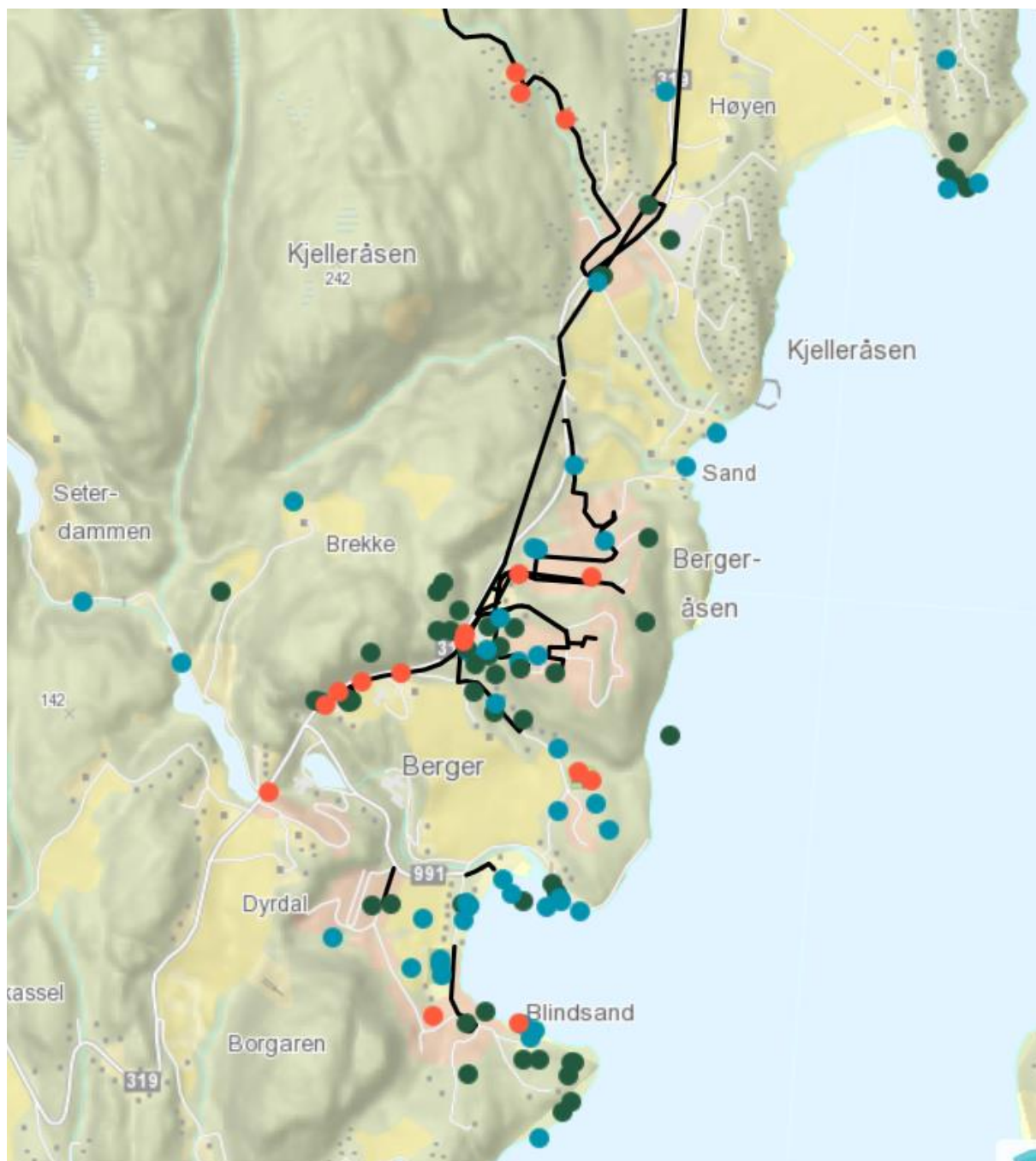

Registreringer på Berger fra Svelvik ungdomsskole:

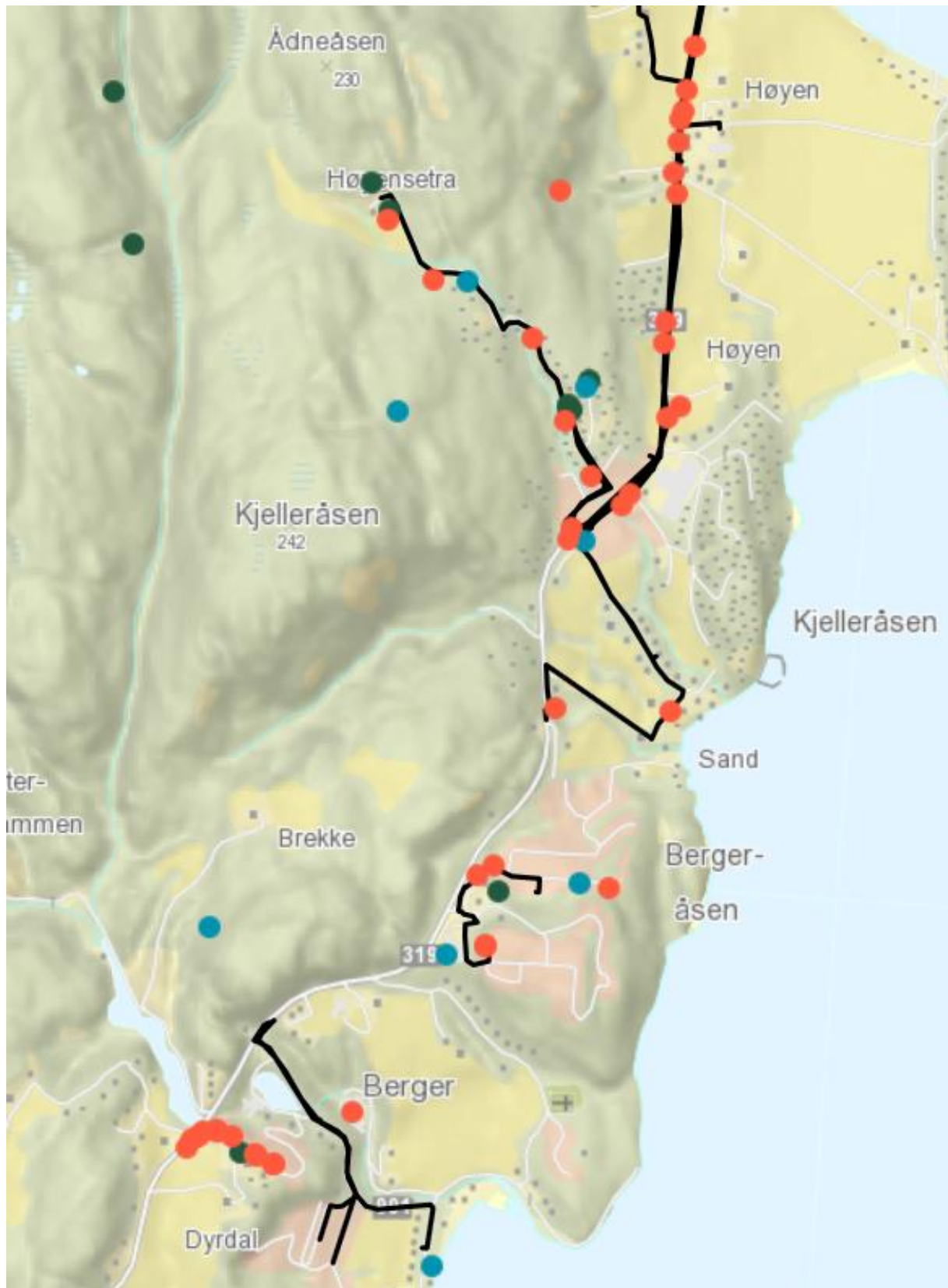

Registreringer på Grunnane til Sand fra Tømmerås skole:

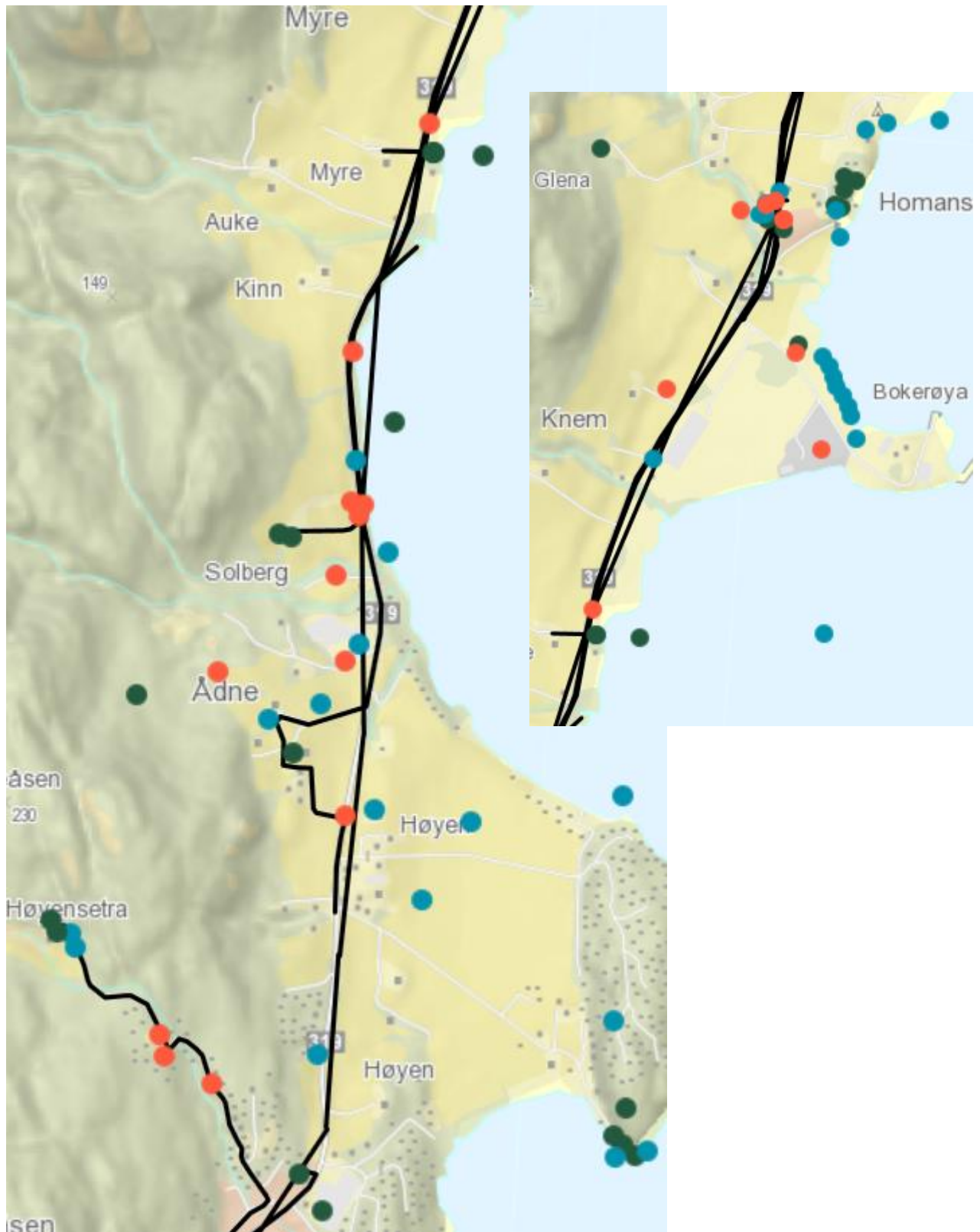

Registreringer på Grunnane til Sand fra Tømmerås skole:
Ingen

Registreringer på Grunnane til Sand fra Svelvik ungdomsskole:

